

# ANEXO 1

## RECORRIDOS

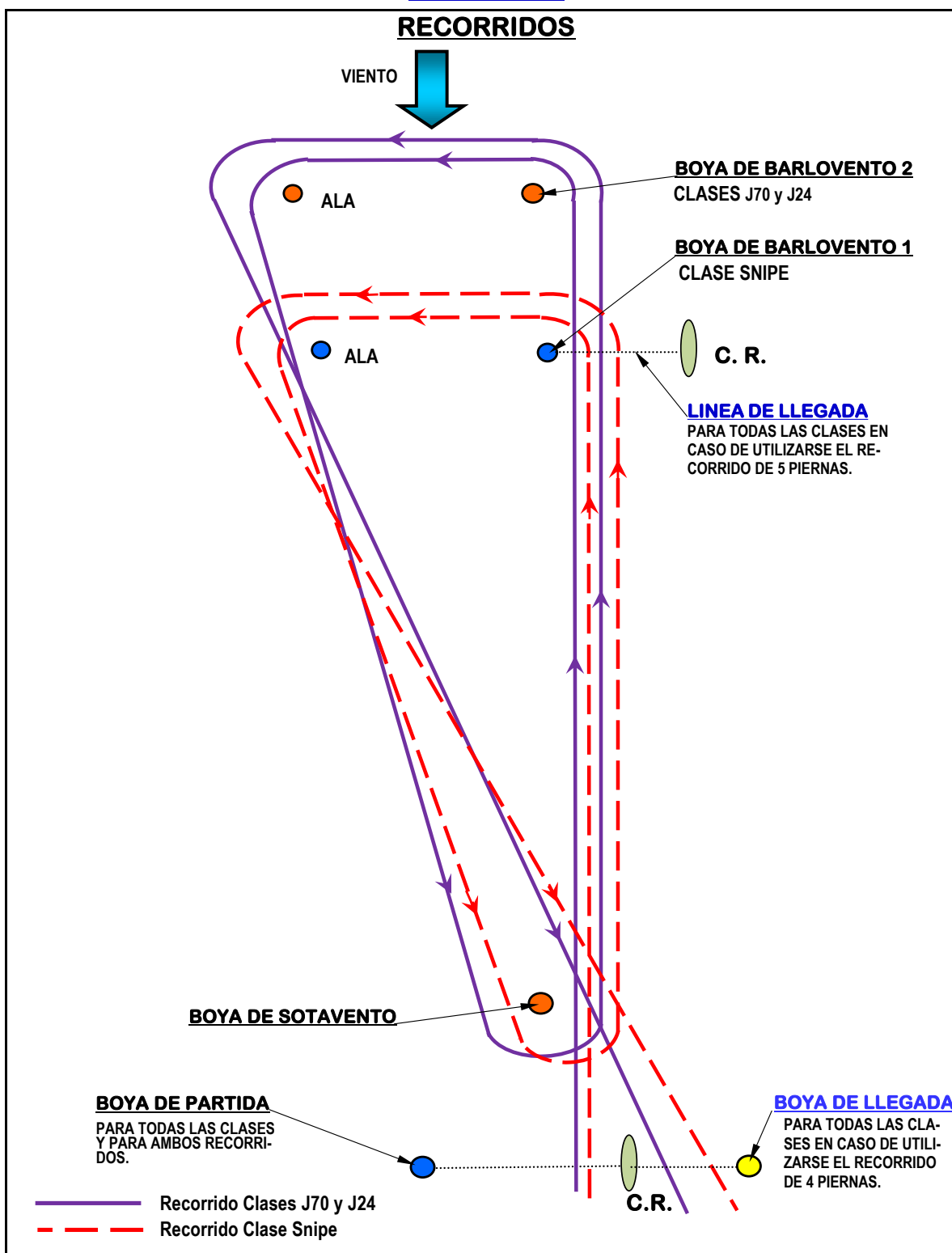

- 1) RECORRIDOS:** Barlovento-Sotavento de 4 piernas con llegada a sotavento de la boya de sotavento del recorrido. Se indicará izando el **Numeral 4** del CIS en la lancha de CR, antes o con la Señal de Atención.  
A criterio del Oficial de Regata, se podrá utilizar un recorrido **Barlovento-Sotavento de 5 piernas con llegada en la boya de Barlovento 1** para todas las clases. Se indicará izando **Numeral 5** del CIS en la lancha de CR, antes o con la señal de Atención.
- 2) ORDEN DE VIRADA:**
  - a) Recorrido 4 piernas: Partida - Barlovento - Ala - Sotavento - Barlovento - Ala - Llegada.
  - b) Recorrido 5 piernas: Partida - Barlovento - Ala - Sotavento - Barlovento - Ala - Sotavento - Llegada (Barlovento 1).  
En ambos recorridos, para la Clase Snipe, donde dice "Barlovento" reemplazar por "Barlovento 1".
- 3) MARCAS DEL RECORRIDO:**
  - a) La marca de **Sotavento**, será color naranja.
  - b) Las marcas de **Barlovento 1** y su **Ala** serán boyas inflables de color Azul.
  - c) Las marcas de **Barlovento 2** y su **Ala** serán boyas inflables de color Naranja.